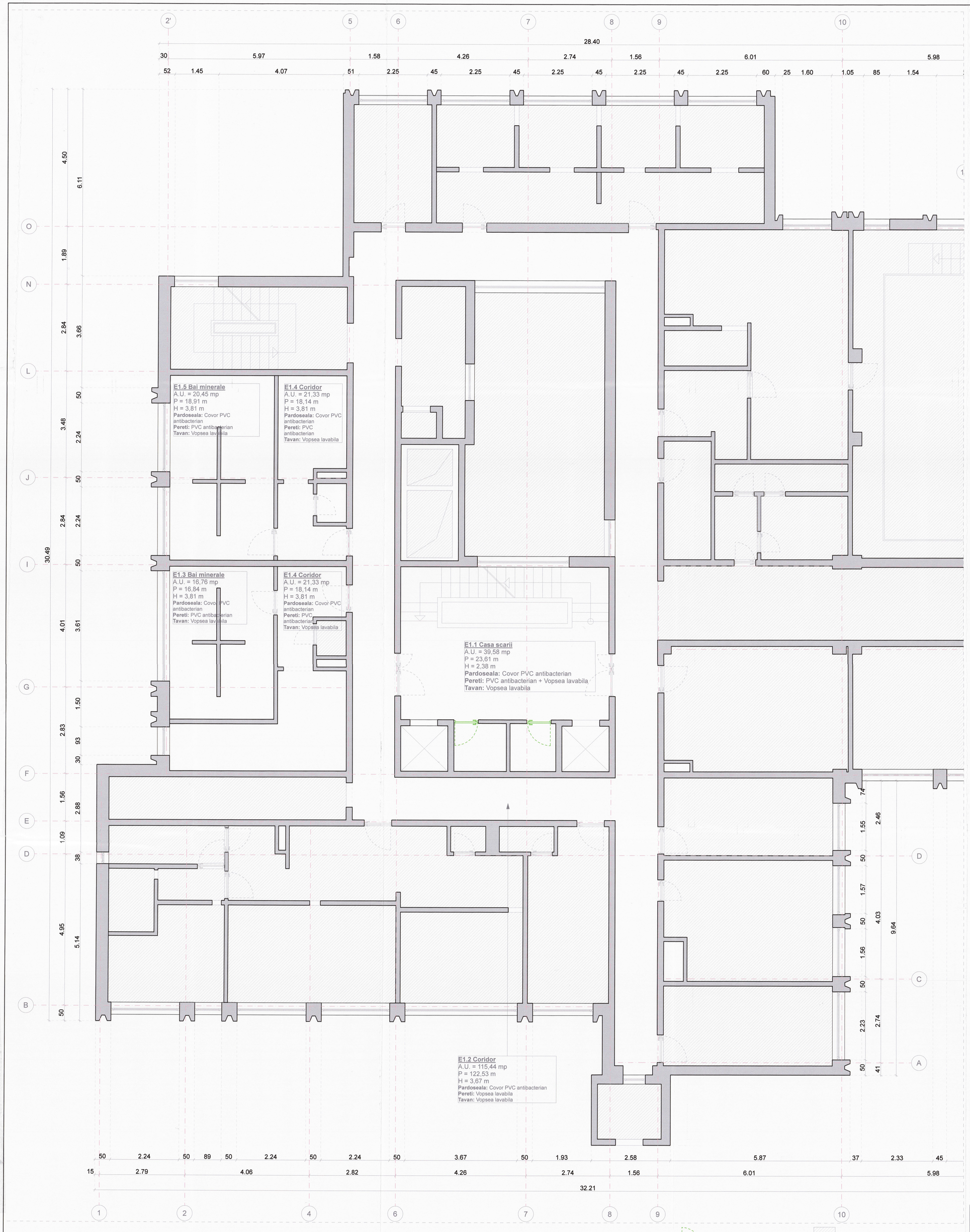

Tamplarie propusa spre inlocuire

Zone care nu fac obiectul interventiilor

SPATII COMUNE							
COD	INCAPERE	A.U. (mp)	P (m)	H (m)	PARDOSELI	PERETI	TAVANE
E1.1	Casa scarii	39,58	23,62	2,34	Covor PVC antibacterian	PVC antibacterian Vopsea lavabila	Vopsea lavabila
E1.2	Coridor	115,44	122,53	3,67	Covor PVC antibacterian	Vopsea lavabila	Vopsea lavabila
E1.3	Bai minerale	16,76	16,84	3,81	Covor PVC antibacterian	PVC antibacterian	Vopsea lavabila
E1.4	Coridor	21,33	18,14	3,81	Covor PVC antibacterian	PVC antibacterian	Vopsea lavabila
E1.5	Bai minerale	20,45	18,91	3,81	Covor PVC antibacterian	PVC antibacterian	Vopsea lavabila
E1.6	Coridor	10,70	18,75	3,81	Covor PVC antibacterian	PVC antibacterian	Vopsea lavabila

CHIRIAC V. RAUL-DUMITRU
ROMÂNIA MOLDA
NR. 10018
NR. 10021
BI.I DI.I.C
INGINER - VERIFICATOR DE PROIECTE

Proiectant : BOMACA PROIECT S.R.L.
C.U.I.: 18241044, Nr.Reg.Com. J15/1313/2005
Punct de lucru: Telgovista, str. Pt. Oteanu Stan nr.1 - 3, et.2
Mobil: 0730/01000; 0730/03000;
email: info@bomacapro.ro

Beneficiarul investitiei:
Spitalul de Recuperare Bradet

Amplasament lucrare:
Judetul Arges, Comuna Bradulet, Sat Bradetu, Nr. 73H

Proiect Nr. **478**

Specificatie	Nume si prenume	Semnatura
Sef proiect:	**Arh. Meseşan Laura**	
Proiectat:	**Arh. Tudor Radu - Mihail**	
Procesat:	**Arh. Tudor Radu - Mihail**	
Verificat:	**Ing. Constantin Cornelia**	

Scara **1:50**

Titlu proiect:
Lucrari de reabilitare saloane si grupuri sanitare, sali de tratament, dotari cu echipamente medicale si nemedicale

Faza **P.T.E.**

Data: **2025**

Titlu plansa:
OB. 1 - Plan etaj 1 - Propunere

Specialit: Arhitectura

Plansa nr. **A13**

Este interzisa reproducerea, representarea, executarea sau difuzarea, deformarea sau modificarea proiectului fara consimtamantul autorului (sef proiect proiectant), conform legii dreptului de autor nr. 8/ 1996. In caz contrar, actiunea se supune legii penale si atrage despagubiri civile